Glutz

Access Since 1863

56570-280/5619K Appenzell

Poignée en inox pour portes oscillo-coulissantes et portes de baies coulissantes avec crantage

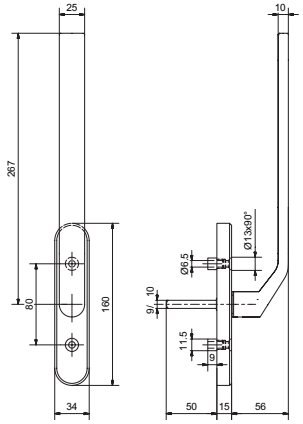

Profil de produit

Magasins, bâtiments administratifs et résidences de grand standing

Pour portes oscillo-coulissantes et portes de baies coulissante

Exécution standard

Poignée 280 mm, Ø 25 mm

Saillie: 56 mm

Acier inox satiné

Tige carrée 10 x 50 mm

Plaque:

Acier inox massif satiné

Crantage à billes: 4 x 90°

Borgne: 160 x 34 x 15 mm

Pour vis de fixation M5 Entraxe des vis 80 mm

56570-280/5619K · 1 · 2 · 3 · 4 · 5

1 Trame	2 Tige carrée	3 Fixation	4 Entaille | Hauteur	5 Surface
1 **4 x 90°**	**1** 10 x 40 mm	**5** **M5**	**0** blind | 160 mm	**00** Acier inoxydable satiné
2 2 x 180°	**2** **10 x 50 mm**	**6** M6	**1** blind | 188 mm	**11** Acier inoxydable poli
	3 10 x 65 mm		**2** RZ 70 mm | 188 mm	**44** Antibactérienne
			3 PZ 69 mm | 188 mm	**51** Noir satiné RAL 9005
				99 Sur demande