Glutz

Access Since 1863

50053 Memphis

Poignée en acier inox pour portes métalliques

EN 1906 KL 3 | EN 1906 KL 4 | EN 1634 | DIN 18273

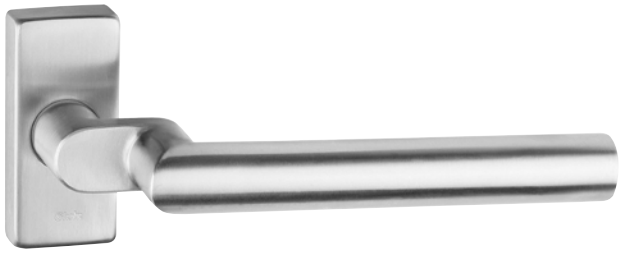

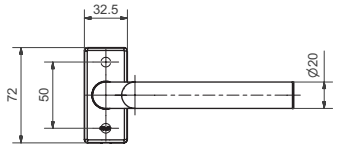

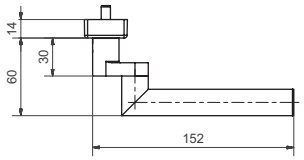

Exécution standard

Longueur de la poignée 152 mm, Ø 20 mm
Saillie 60 + 14 mm
Pièce femelle 9 mm
Acier inox brossé mat
16 mm guidage pour Glutz glide
Inclus rosace rectangulaire avec ressort de rappel

Options

Acier inox poli
Thermolaqué RAL
Revêtement PVD
Classe d'utilisation 3: tige carrée 8 mm galvanisée,EN 1906: 2012-05
Classe d'utilisation 4: tige carée 8 mm acier inox,EN 1906: 2012-05

Normes

Classe d'utilisation 4, EN 1906: 2012-05
Testé pour le montage sur des portes coupe-feu / pare-fumée selon DIN 18273: 1997 - 12

50053 · 1 · 2 · 3 · 4 · 5 · 6

1 1021_Äusführung	2 Roulement	3 1020_Vierkant	4 1022_Stiftlänge	5 1312_Material Vierkant	6 Surface
00 Lochteil	**0** glide	**80** 8 mm **90** 9 mm	**00** 00	**0** ohne Vierkant	**00** Acier inox brossé **99** Sur demande